DM-LS ® Datenblatt

Sicherheitsleuchte

S03.1031-SC LED - 3 Watt

Artikelnummer	System-leistung	Lichtstrom (lm)	lm/W
S03.1031-SC LED	3 W	**385**	**128**

Allgemeine Spezifikationen

Produkttyp:	Sicherheitsleuchte
Montageort:	Innenbereich

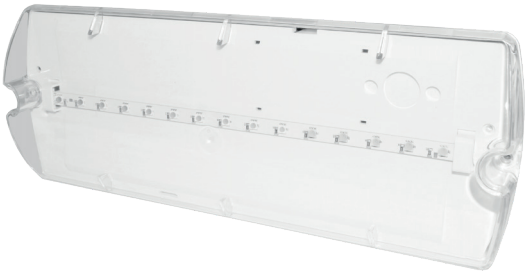

Spezifikationen

Länge x Breite:	355 x 135 mm
Höhe:	79 mm
Gewicht	1200 g
Korpus:	Kunststoff, weiß
Schutzart:	IP 54
LED-Leuchmittel:	eingebaute
Versorgungszeit:	3h
Umgebungstemperatur:	0 - 40°
Batteriezelltyp:	LiFePO4
Batteriespannung:	6,4V
Batteriespannung:	3000 mAh
Prüfsystem:	Automatisches Testsystem

Elektrische Spezifikationen

Nennspannung:	230 V 50/60 Hz
Systemleistung:	3 Watt
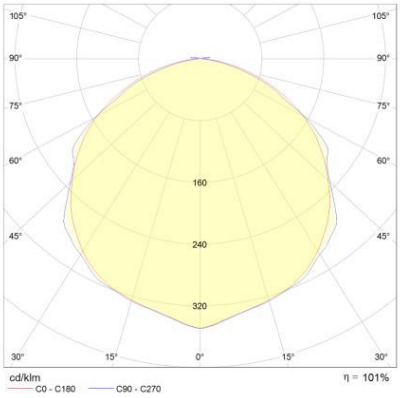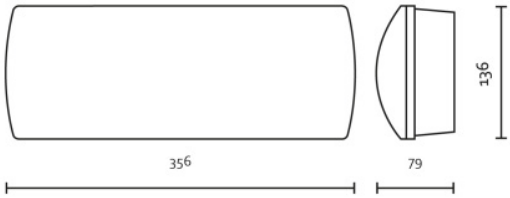
Montagehöhe (in m)				
2,50	10,03	4,23	4,23	10,03
3,00	11,08	4,53	4,53	11,08
3,50	11,93	4,74	4,74	11,93
4,00	12,15	4,87	4,87	12,63
4,50	12,70	4,94	4,94	13,18
5,00	13,12	4,95	4,95	13,61